

AGROVIAL CONSULTORES, S.L.

DOSSIER ACTIVIDAD

MENCIÓN ESPECIAL:



Oferta global de servicios

Agrovial Consultores pone al servicio de sus clientes una oferta de servicios global, capaz de abarcar e integrar todas las fases de diseño y ejecución de una infraestructura.

- 1 • Planificación y Estudios Previos
- 2 • Diseño y Proyecto
- 3 • Servicio - Obra - Instalación
- 4 • Gestión y Explotación

AGROVIAL CONSULTORES S.L



Estudios, Informes y Planes

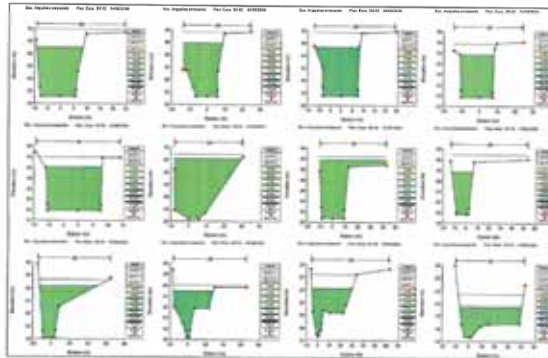

Resultados simulación HEC-RAS
Barranco de Las Angustias

Fichas Informe estado ctra. LP-4 Acceso al
Roque de Los Muchachos (IAC)

ESTADO	DEFICIENCIA	OBSERVACIONES	VALORACION MEJORA
<input type="checkbox"/> bien	<input type="checkbox"/> Fianza longitudinal	<input type="checkbox"/> Fianza transversal	<input type="checkbox"/> Trazado deficiente
<input type="checkbox"/> suficiente	<input type="checkbox"/> Fianza transversal	<input type="checkbox"/> Fianza transversal	<input type="checkbox"/> Marcas viales insuficientes
<input type="checkbox"/> regular	<input type="checkbox"/> Un carril <input type="checkbox"/> b/a <input type="checkbox"/> d/b/a	<input type="checkbox"/> Malas condiciones	<input type="checkbox"/> Curvas fallidas
<input type="checkbox"/> deficiente	<input type="checkbox"/> Dos carriles	<input type="checkbox"/> Fianza longitudinal	<input type="checkbox"/> Dependimiento



Informe de
valoración de daños
(incendios, avenidas,
vientos y otros
riesgos naturales)



Inventario de
Barrancos
de La Gomera
(CIAG)



Software para
análisis de redes y
zonas inundables.
Utilización de MIKE-
URBAN en
modelización red
de saneamiento
(unitaria) de S/C de
La Palma



Estudio de
movilidad
para PGO
(Ayto. San
Andrés
y Sauces)



AGROVIAL CONSULTORES S.L



Anteproyectos y Trabajos topográficos



Equipo Topográfico para levantamientos en fase de proyecto y obra, replanteos, deslindes, medición de terrenos...

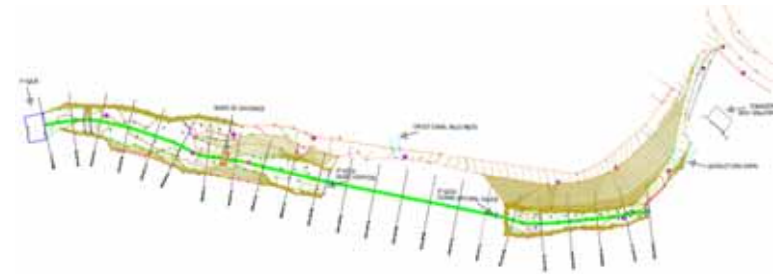

Trabajos topográficos mediante software específico con obtención de curvados y perfiles longitudinales y transversales

Informes de medición de terrenos y parcelas como viviendas para prescripciones urbanísticas, segregaciones o divisiones, correcciones catastrales...



Proyectos Básicos y de Construcción



Encauzamiento escorrentía Polígono Industrial Llanadas de Bona (CIAP)



Proyectos relacionados con mejoras y construcción de nuevas vías y carreteras, repavimentación, refuerzos y reciclados de firmes... De nuevo trazado o acondicionamiento, por ejemplo, la mejora del tramo de Briestas (LP-1), Cruce Barranco Cruz de La Palma. En la isla de La Gomera, para el Ayuntamiento de Hermigua: la mejora del acceso al cementerio y aparcamientos (fotomontaje).



Reparación Balsa Taguluche (Ayto. Valle Gran Rey)

Proyectos hidráulicos e hidrológicos como encauzamientos, depósitos, balsas, canales, redes (riego, abastecimiento, saneamiento y pluviales)



Saneamiento (Ayto. Puntallana)

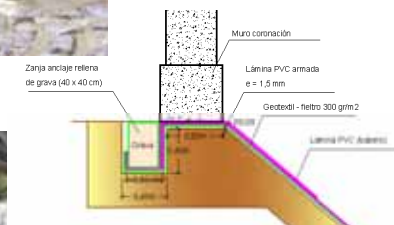

SECCIÓN A-A'

Reparación canal (Cdad. Madre Del Agua)



SOLUCIONES:
Ingeniería civil y ambiental

- + compromiso
- + confianza
- + colaboración



Análisis de viabilidad de HeliSuperficie en la Cumbrecita

AGROVIAL CONSULTORES S.L



Asistencia Técnica



Asistencia técnica, control y vigilancia en UTE
en las obras de Ampliación del Puerto de
Tazacorte



“Seguimiento de obras, topografía
de las obras de prolongación del
muelle de ribera y ensanche del
dique en el puerto de S/C de La
Palma; y coordinaciones de
seguridad y salud en todas las
obras del puerto de s/c de La
Palma”

AGROVIAL CONSULTORES S.L



Dirección y Coordinación de Seguridad y Salud

CONOCIMIENTO, EXPERIENCIA Y ACTITUD:

TALENTO PARA LAS SOLUCIONES



“Servicio de dirección de la obra y la coordinación en materia de seguridad y salud en el trabajo para la ejecución de la obra balsa de la caldereta (T.M. de Fuencaliente de La Palma) 115.000 m³”



Dirección de obra nuevo acerado y voladizo peatonal (Ayto. Breña Alta)



Coordinación de Seguridad y Salud:

- Marina La Palma
- Estación Marítima
- Instalaciones del aeropuerto



AGROVIAL CONSULTORES S.L



Ejecución de Obras, Conservación y Mantenimiento.

CONSTRUCCIÓN EN GENERAL, REFORMAS Y CONSERVACIÓN

- ACONDICIONAMIENTO DE LOCALES COMERCIALES
- PROYECTOS “LLAVE EN MANO”
- REFORMAS Y MONTAJE ESTABLECIMIENTOS
- ORGANIZACIÓN Y REDISEÑO DISTRIBUCIÓN MOBILIARIO
- INSTALACIONES DEPORTIVAS
- MUROS, VALLADOS Y CERRAMIENTOS
- ESTRUCTURAS Y ALBAÑILERÍA EN GENERAL
- ELEMENTOS METÁLICOS Y CERRAJERÍA
- REFORMA DE BAÑOS, COCINAS, ...
- CONSERVACIÓN DE INFRAESTRUCTURAS
- OBRA CIVIL E INSTALACIONES
- IMPERMEABILIZACIONES DIVERSAS
- TUBERÍAS, FONTANERÍA, ELECTRICIDAD,...
- ...**En elaboración el “dossier” de la División de Construcción y Servicios**

SERVICIOS

EXPLOTACIÓN DE SERVICIOS (Hostelería, Restaurantes, etc...)

SERVICIOS AUXILIARES Y DE APOYO CON PERSONAL AL SERVICIO

AGROVIAL CONSULTORES S.L



Organigrama

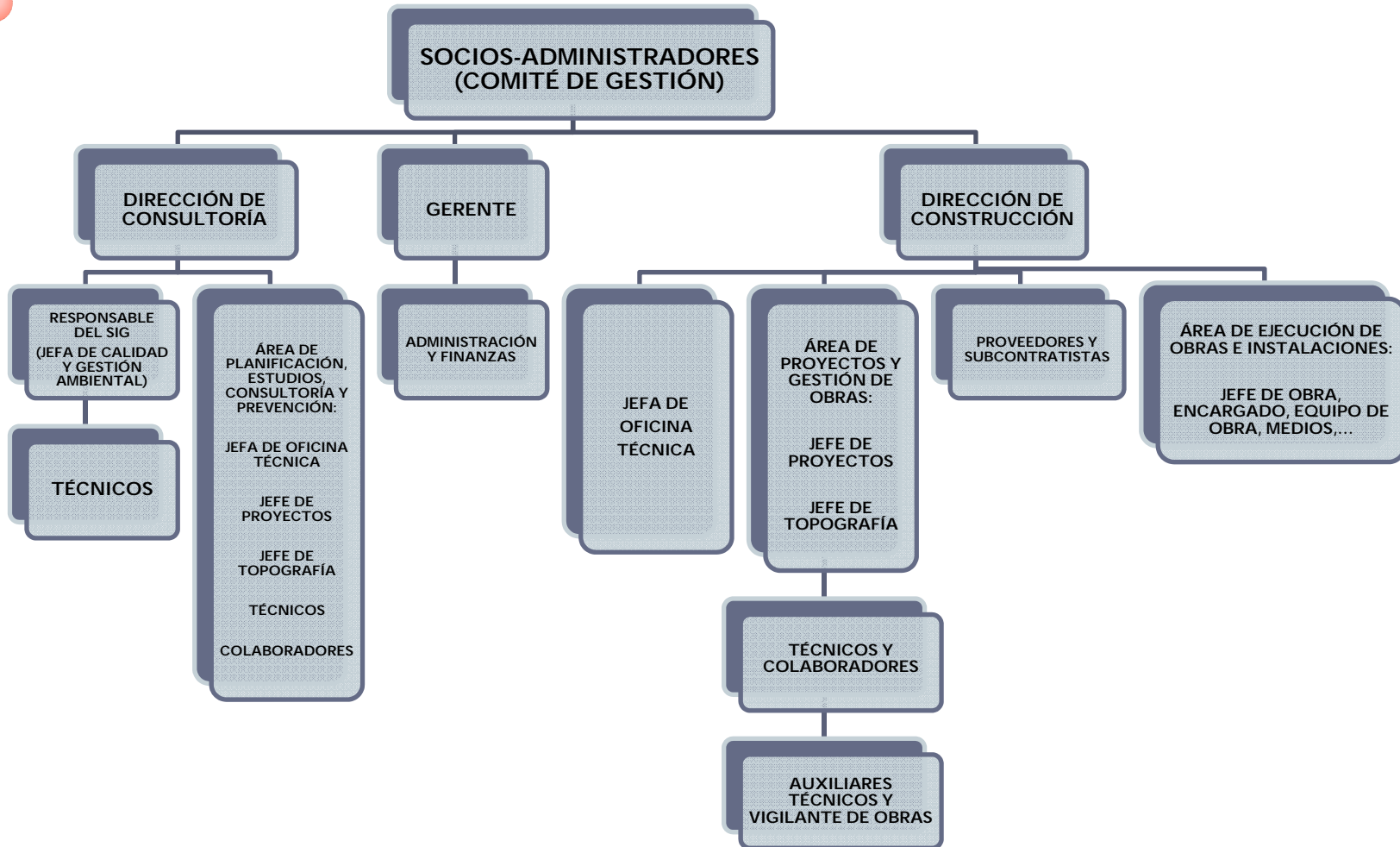

AGROVIAL CONSULTORES S.L



Personal	Responsabilidad	Titulación/Especialización	Antigüedad
<i>José Tomás Rodríguez de Paz</i>	Director Consultoría Gerente	Ingeniero Técnico de Obras Públicas T.S. en Prevención de Riesgos Laborales Coordinador de Seguridad y Salud	01-03-2005 (A)
<i>Ángel Carmelo Ramos Méndez</i>	Director Construcción	Ingeniero Técnico de Obras Públicas	01-04-2005 (A)
<i>Alexandre Díaz Lorenzo</i>	Jefe de Topografía	Técnico Superior en Desarrollo de Proyectos Urbanísticos y Operaciones Topográficas (TSDPUOT)	02 -11-2005 (F)
<i>Rogier Van der Hoeven</i>	Jefe de Proyectos	Ingeniero Técnico de Obras Públicas Coordinador de Seguridad y Salud	01-02-2006 (F)
<i>Lucía Pérez González</i>	Jefa de Calidad y Gestión Ambiental (responsable del SIG)	Técnico Superior en Gestión y Organización de Recursos Naturales y Paisajísticos y TSDPUOT	19-06-2006 (F)
<i>Laura Piñero Perdomo</i>	Jefa de Oficina Técnica	Ingeniera de Caminos, Canales y Puertos Ingeniera Técnica de O.P. (Hidrología)	23-10-2008
<i>Alberto García Arias</i>	Administración y Finanzas	Administración	01-06-2010
<i>Miguel Ángel Gómez León</i>	Encargado de obra	Encargado de obra	07-10-2010

(A) Socio, Autónomo (F) Fijo

- Dos personas del equipo hablan otros idiomas. Pueden comunicarse con Agroviaal en: alemán, holandés e inglés.

- Otros titulados contratados en períodos determinados: 2 Ingenieros Técnicos de Obras Públicas; 1 Ingeniero Técnico Industrial; 1 Técnico Superior en Desarrollos Urbanísticos; 2 Arquitecto/a Técnico/a; 1 Ingeniero Técnico de Telecomunicación.

- Se ha colaborado con 1 Arquitecto, 1 Ingeniero Técnico de Obras Públicas, 2 Ingenieros de Caminos, 2 Licenciado/a en Ciencias Ambientales , 2 Biólogos, 1 Geógrafo, 1 Ingeniero Técnico Topógrafo , 1 Ingeniero Geólogo y 1 Ingeniero Técnico de Minas.

AGROVIAL CONSULTORES S.L



Trabajo en equipo alcanzando resultados satisfactorios:

CONOCIMIENTO, EXPERIENCIA Y ACTITUD:

TALENTO PARA LAS SOLUCIONES



Dirección de obra y Coordinación de Seguridad y Salud en UTE Balsa Caldereta, en los trabajos de redacción de proyecto modificado de la balsa, adaptando la obra a la nueva realidad tras los temporales de diciembre de 2009.



Discusión de idoneidad de nuevas aplicaciones de materiales



Comprometidos con la formación.
Formación en el tajo con casos reales .
Formación en Aula en diferentes áreas.



Análisis de alternativas.
Fotomontajes de estudio



AGROVIAL CONSULTORES S.L



Donde encontrarnos:

En la isla de La Palma

S/C DE LA PALMA

C/ Las Norias, 1

1ª Planta - Derecha

38700 - S/C de La Palma

Tel. 922 41 41 22

Fax: 922 42 03 18

Mv: 696 455 987

tomas.rodriguez@agrovial.es

LOS LLANOS DE ARIDANE

C/ Convento, 66

Bajo, Pta. A.

38760- Los Llanos de Aridane

Tel. 922 40 37 29

Fax. 922 46 36 34

Mv: 606 444 700

carmelo.ramos@agrovial.es

www.agrovial.es

innovación + integración + diferenciación